



C.V. ANABEL RODRIGUEZ LOPEZ. ARQUITECTA.

FECHA DE NACIMIENTO: 8 de marzo de 1974.
LUGAR DE NACIMIENTO: Córdoba.
DNI: 52 488 047-T
ESTADO CIVIL: Casada.
DOMICILIO PROFESIONAL: C/ Quintana, Nº 3 1º B
14900 Lucena (Córdoba).
TELÉFONO: 957 51 16 37.
CARNET DE CONDUCIR: B1.

DATOS ACADÉMICOS

TÍTULOS OFICIALES:

- **ARQUITECTA.** Escuela Técnica Superior de Arquitectura de Sevilla.
ESPECIALIDAD: EDIFICACIÓN Y ESTRUCTURAS.
PROMOCIÓN: 1992-1999.
- **TÉCNICO URBANISTA.**
TÍTULO HOMOLOGADO POR LA ADMINISTRACIÓN PÚBLICA.
- **MASTER DE URBANISMO Y ORDENACIÓN DEL TERRITORIO (M.U.O.T) AÑO 2003-2005.**
ORGANIZADO POR LA UNIVERSIDAD DE SEVILLA Y EL COLEGIO DE ARQUITECTOS DE SEVILLA, ENTRE OTROS.
- **COLEGIACIÓN:**
COLEGIADA CON FECHA 12 DE ABRIL DEL AÑO 2000 EN EL COLEGIO OFICIAL DE ARQUITECTOS DE CÓRDOBA. NC.-309
- **MASTER BIM MANAGER PROFESIONAL. AÑO 2018.**
- **IDIOMAS:**
Inglés. Nivel B2 (hablado / escrito). Universidad de Cambridge

CURSOS

- TENDENCIAS ACTUALES DE LA REHABILITACIÓN DE CONJUNTOS HISTORICOS. FUNDACIÓN FIDAS AÑO 2002.
- JORNADAS SOBRE LA LEY DE ORDENACIÓN DE LA EDIFICACIÓN.
Organizado Colegio Oficial de Arquitectos de Córdoba Año 2001.
- SISTEMAS CONSTRUCTIVOS Y ESTRUCTURAS EN MADERA.
Celebrado en el Colegio Oficial de Arquitectos de Córdoba Año 2001.
- III CONGRESO NACIONAL DE LA HISTORIA DE LA CONSTRUCCIÓN.
Celebrado en la Escuela Técnica Superior de Arquitectura de Sevilla en el Año 2000.
- CURSO "CIUDAD Y TRANSPORTE", INCLUIDA EN EL PROGRAMA DEL "MÁSTER DE URBANISMO Y ORDENACIÓN DEL TERRITORIO".
- CURSOS VARIOS SOBRE EL CODIGO TÉCNICO DE LA EDIFICACIÓN .
- CURSO SOBRE VALORACIONES Y TASACIONES DE BIENES INMUEBLES, IMPARTIDO POR LA SOCIEDAD ESPAÑOLA DE VALORACIONES Y TASACIONES. Celebrado en Córdoba Año 2011.
- CURSO EFICIENCIA ENERGÉTICA EN EDIFICIOS RESIDENCIALES . HERRAMIENTAS SIMPLIFICADAS DE CALIFICACIÓN ENERGÉTICA DE VIVIENDAS. CURSO S.1. IMPARTIDO EN FIDAS. AREA SOSTENIBILIDAD.
- CURSO EFICIENCIA ENERGÉTICA HERRAMIENTA UNIFICADA HULC.
- CURSO "INSPECCION TÉCNICA DE EDIFICIOS" POR EL COLEGIO DE ARQUITECTOS DE CORDOBA.
- CURSO BIM A1. MODELO DIGITAL (BIM A1-2016-01) REVIT 2015. 50 HORAS DE DURACIÓN. EXPEDIDO POR ZIGURAT.
- CURSO BÁSICO DE SKETCHUP-PRO 2016.

CONOCIMIENTOS INFORMÁTICOS

Paquete Office (Word, Exel, PowerPoint...) Nivel Alto
 Autocad 2017 2d y 3d. Nivel Alto
 Programas de Expresión Gráfica (Corel 13, Freehand 11, Photoshop 9) Nivel Alto
 Programas de Modelado (LightScape 3.2, 3dStudio, Sketchup, Revit 2018) Nivel Alto
 Programa de Cálculo de estructuras Cypecad 2007 Nivel Alto
 Curso Acreditado por Cype Ingenieros, S.l. en 2006.
 Programa de Cálculo de Instalaciones (Cype 1). Nivel Alto
 Programa de Cálculo de Iluminación (Calculux y Dialux). Nivel Medio
 Programa Lider. Nivel Alto
 Presto 10, impartido por la Federación Laboral de la Construcción, de 60 horas de duración. Nivel Medio.
 Programa Revit 2008 impartido por la Federación Laboral de la Construcción, de 55 horas de duración. Nivel Medio.
 Programa Navisworks para Revit.
 Programa Bizagi, Mapa de Procesos.
 Programas Autodesk 360, Insight, BimVision

TRABAJOS PARA LA ADMINISTRACIÓN PÚBLICA

Ente Público de Infraestructuras y Servicios Educativos

- REDACCIÓN DEL PROYECTO DE REFORMA Y AMPLIACIÓN DEL I.E.S. MIGUEL DE CERVANTES EN LUCENA (CÓRDOBA), Y DIRECCIÓN DE OBRA.
- REDACCIÓN DEL PROYECTO DE REFORMA DEL CEIP VIRGEN DE ARACELI DE LUCENA, DENTRO DEL PLAN MEJOR ESCUELA.
- REDACCIÓN DEL PROYECTO DE REFORMA DEL CEIP GARCÍA DE LEÁNIZ DE MORILES, DENTRO DEL PLAN MEJOR ESCUELA.
- REDACCION DEL PROYECTO PARA COMEDOR ESCOLAR Y COCINA CATERING EN EL CEIP "EL PRADO" DE LUCENA (CORDOBA).
- REDACCION DEL PROYECTO PARA COMEDOR ESCOLAR Y COCINA CATERING EN EL CEIP "SAN JOSE DE CALASANZ" DE LUCENA (CORDOBA).
- REDACCIÓN DE PROYECTO PARA REFORMA DE CUBIERTAS EN EL CEP. ALVARO CECILIA-CUATRO ESCUELAS DE FERNAN-NUÑEZ.

Junta de Andalucía:

- REALIZACIÓN DE PROYECTOS EN PROGRAMAS DE REHABILITACIÓN PREFERENTE DE LA JUNTA DE ANDALUCIA PARA EL AÑO 2001 (CABRA) Y 2002 (BAENA).
- PROGRAMA DE REHABILITACIÓN SINGULAR DE LA JUNTA DE ANDALUCÍA EN LA PROVINCIA DE CÓRDOBA, REDACTANDO DIVERSOS PROYECTOS. AÑO 2008-2009

Excmo. Ayuntamiento de Cabra:

- PEATONALIZACIÓN DE LA CALLE SANTO CRISTO EN CABRA.
- REFORMA PARQUE HUERTAS BAJAS, CABRA.
- PEATONALIZACIÓN DE LA CALLE ALEJANDRO DE VIDA HIDALGO, DE CABRA.
- ITINERARIO ESCOLAR CEIP. ANGEL CRUZ RUEDA, CABRA.
- MÓDULOS DE SOMBRA EN LA CIUDAD DE LOS NIÑOS DE CABRA.

CONCURSOS

- CONCURSO DE IDEAS PARA EL CASTILLO DE MONTURQUE, AÑO 2001
- CONCURSO DE IDEAS MERCADO DE ABASTOS EN PRIEGO DE CÓRDOBA, AÑO 2007
- CONCURSO AMPLIACIÓN IES JUAN DE LA CIERVA EN PUENTE GENIL. AÑO 2013
- CONCURSO CATECUMENIUM SAN MATEO, EN LUCENA, CÓRDOBA. AÑO 2017

TRABAJOS DE INICIATIVA PRIVADA

Trabajos de Rehabilitación Y Adecuación:

- REDACCIÓN DE PROYECTOS Y EJECUCIÓN DE OBRAS DE REHABILITACIÓN DE CASAS SOLARIEGAS:
 - CASA SOLARIEGA DE LOS POLO DE LARA EN C/ QUINTANA, 3 DE LUCENA (CÓRDOBA). 8 VIVIENDAS Y GARAJE, Ejecutado

 - CASA SOLARIEGA EN C/ LUCENA Nº 33 DE ANTEQUERA, (MÁLAGA). 8 VIVIENDAS Y GARAJE. Ejecutado
- PROYECTO DE REFORMA Y MEJORA DE LA IGLESIA DE NTRA. SRA DEL CARMEN EN LOS LLANOS DE DON JUAN.
PROMOTOR: PARROQUIA DE NTRA SRA DE GRACIA DE ZAMBRA.
AÑO 2007, Ejecutado
- REFORMA Y ADECUACIÓN DE FARMACIA RUIZ-CANELA, EN C/ SAN FRANCISCO DE LUCENA (CORDOBA).

Trabajos de V.P.O.:

- 21 VIVIENDAS DE V.P.O. EN EL EDIFICIO RESIDENCIAL "LAS ADELFA" EN LUCENA, (CÓRDOBA).
- EDIFICIO RESIDENCIAL PARA 45 VIVIENDAS, LOCALES Y GARAJE EN MANZANA CERRADA M2 DEL PAU-R2 DE CABRA. (CORDOBA).
- EDIFICIO RESIDENCIAL PARA 45 VIVIENDAS, LOCALES Y GARAJE EN MANZANA CERRADA M-3 DEL PAU-R2 DE CABRA (CORDOBA). EN EJECUCIÓN.

Trabajos de Turismo y Turismo rural:

- REALIZACIÓN DE PROYECTOS DE REHABILITACIÓN PARA EL TURISMO RURAL., CON LA REDACCIÓN DE LOS CORRESPONDIENTES PROYECTOS DE ACTUACIÓN.
 - CORTIJO "EL ROMERAL" EN LA CARRETERA DE JAUJA, LUCENA.
 - "CASA ROSARIO" EN LOS PIEDROS, LUCENA.
 - HOTEL RURAL "CORTIJO LAS MONJAS" EN VILLANUEVA DE TAPIAS (MÁLAGA)
- REALIZACIÓN DE PROYECTOS DE TURISMO:
APARTAMENTOS TURÍSTICOS EN PLAYAMAR, TORREMOLINOS (MÁLAGA).

Trabajos de Peatonalización de Centros Históricos:

- REDACCION Y DIRECCION DE OBRA DEL PROYECTO DE URBANIZACIÓN DE LA UNIDAD DE EJECUCIÓN UE—14 DE CABRA (CÓRDOBA).
Urbanización consistente en peatonalización y zona verde en el centro histórico de Cabra (Córdoba), en la zona llamada "El Junquillo", en el entorno de la Plaza Vieja, las Escolapias, Iglesia de Asunción y Ángeles, y el Barrio de la Villa. Proyecto para la integración de restos arqueológicos encontrados.
- REDACCION DEL ESTUDIO DE DETALLE EN LA UE-C5 DE LUCENA (CÓRDOBA), ENTORNO DE C/ CESTEROS Y C/ MANCHADOS, PARA LA ORDENACION DEL ESPACIO PÚBLICO DE UN SUELO NO CONSOLIDADO DE TIPO INDUSTRIAL.

Trabajos de Urbanismo y Planeamiento:

- PARTICIPACIÓN EN LA REDACCIÓN DE LA FASE DE INFORMACIÓN DEL PGOU DE FERNAN-
NUÑEZ.
- REDACCIÓN DE ESTUDIOS DE DETALLE:
 - PARCELA 1 DE LA MANZANA 6 DEL P.P "CERRO GORDO" DE LUCENA.
 - PARCELA 1 DE LA MANZANA 11 DEL P.P "CERRO GORDO" DE LUCENA.
 - ESTUDIO DE DETALLE EN LA UE-C5 DE LUCENA (CORDOBA).
- PLAN PARCIAL RESIDENCIAL SUS-R4 DE MORILES (CÓRDOBA).

Trabajos de Edificios Residenciales:

MÁS DE 40 PROYECTOS REALIZADOS Y EJECUTADOS ENTRE LOS QUE DESTACAN:

- 11 Viviendas en C/ Juan Muñoz Castilla, nº 12 de Lucena.
- 9 Viviendas y garaje en C/ Ballesteros esquina C/ Lademora.
- 46 Viviendas y garaje en la Plaza de la Fuensanta (UE-C7) de Lucena.
- 18 Viviendas, locales comerciales y garaje en el Plan Parcial Residencial 1 de Rute (Córdoba).
- 9 Viviendas, garaje y local comercial en C/ San Francisco esquina C/ Mediabarba de Lucena (córdoba).
- 5 Viviendas y Local comercial en C/ San Francisco esquina C/ Quintana de Lucena (Cordoba).
- 36 Viviendas y Garaje en la UE-14 de Cabra.
- 30 Viviendas Garaje y Locales Comerciales en c/ la Union esquina c/ Edison de Málaga.
- 15 Viviendas Unifamiliares adosadas en las Navas del Selpillar. (Córdoba).
- 5 Viviendas Unifamiliares adosadas en el PPR1 de Lucena (Córdoba).
- Edificio Residencial con local comercial en Plaza de la Barrera nº 3 de Lucena (Córdoba).
- Edificio Residencial con local comercial en c/ Fresno de Rute (Córdoba).
- Proyectos de Viviendas unifamiliares entremedianeras y unifamiliares aisladas para particulares en la provincia de Córdoba y Málaga.
- Edificio Residencial de 10 viviendas con garaje y local comercial en C/ Los Molinos esq. C/ Callejón los Molinos y esq. C/ Trasmolinos de Castro del Rio (córdoba).

Trabajos de Viviendas Unifamiliares

- Vivienda Unifamiliar Aislada "Casa Olivas" en C/ Sierra Morena, 13 de Lucena.
- Vivienda Unifamiliar " Casa Teresa", en camino Rute
- Vivienda Unifamiliar Aislada " Casa López Pinto" en C/ Erillas Blancas, de Lucena.
- Vivienda Unifamiliar Aislada " Casa Emilio" en C/ Erillas Blancas, de Lucena
- Vivienda Unifamiliar entre medianeras " Casa Aguilar" en C/ Ancha, Lucena
- Vivienda Unifamiliar Aislada en Los Llanos de D. Juan
- Vivienda Unifamiliar entre medianeras " Casa Palacios", en C/ Palacios, de Lucena.
- Vivienda Unifamiliar en esquina "Casa Nanel" en Rute
- Vivienda Unifamiliar en esquina " Casa Mariano" en Rute
- Vivienda Unifamiliar en Montilla

- REDACCION DE PROYECTOS Y DIRECCIONES DE OBRAS CON PEM SUPERIOR A 300.000 €	P.E.M.	ENTIDAD CONTRATANTE	SITUACION
PBE ADAPTACION Y AMPLIACION PARA CENTRO LOGSE TIPO D5 DEL IES MIGUEL DE CERVANTES DE LUCENA (CORDOBA) MODIFICADO DEL PBE (PEM TOTAL)	1.389.727,95€ 1.600.897,13€	ENTE PÚBLICO ANDALUZ DE INFRAESTRUCTURAS Y SERVICIOS EDUCATIVOS. JUNTA DE ANDALUCIA	EJECUTADO
PB DE APARTAMENTOS TURISTICOS Y GARAJE EN AVDA. DEL COLORADO ESQ. C/ VISTAMAR. TORREMOLINOS (MÁLAGA)	459.628,20	LUCSOL S.L	EJECUTADO
PBE (Ref. Ampliación 1planta sótano) DE APARTAMENTOS TURISTICOS Y GARAJE EN AVDA. DEL COLORADO ESQ. C/ VISTAMAR. TORREMOLINOS (MÁLAGA)	582.041,61 €	LUCSOL S.L	EJECUTADO
PBE DE REHABILITACIÓN DE CASA SOLARIEGA EN C/LUCENA, 33 DE ANTEQUERA (MÁLAGA)	490.140,00€	LUCSOL S.L	EJECUTADO
PB DE 25 VIVIENDAS, LOCALES Y GARAJES EN C/ UNION, ESQ. C/ EDISSON DE MÁLAGA.	1.508.656,36	PROLUC S.L	EJECUTADO
PBE (Reformado) DE 25 VIVIENDAS, LOCALES Y GARAJES EN C/ UNION, ESQ. C/ EDISSON DE MÁLAGA.	1.432.255,25€	PROLUC S.L	EJECUTADO
PE 21 V.P.O., LOCALES Y COCHERAS EN EL PPR2 DE LUCENA.	730.463,72	PROLUC S.L	EJECUTADO
PBE REFORMA Y REHABILITACION DE EDIFICIO EN C/ OBISPO DOMINGUEZ VALDECAÑAS, 3 DE LUCENA (CORDOBA)	401.165,51€	PROLUC S.L	EJECUTADO
PBE DE ED. PLURIFAMILIAR EN C/ J. MUÑOZ CASTILLA, LUCENA	471.799,61€	PROLUC S.L	EJECUTADO
PBE DE 9 VIVIENDAS, LOCAL Y GARAJE, C/ LADEMORA ESQ. C/ BALLESTEROS DE LUCENA (CORDOBA)	307.975,30€	PROLUC S.L	EJECUTADO
PBE DE 46 VIVIENDAS Y GARAJES, EN PLAZA DE LA FUENSANTA DE LUCENA (CORDOBA)	2.529.599,74€	GRUPOVI S.L.U.	EJECUTADO
PE DE 36 VIVIENDAS Y GARAJE EN LA UE 14 DE CABRA, (CORDOBA)	1.486.922,86€	UTE PROLU-PRICONSA	EJECUTADO
18 VIVIENDAS, LOCALES Y GARAJE EN EL PPR1 DE RUTE.	1.066.627,42€	GRUPOVI S.L.U.	EJECUTADO
9 VIVIENDAS, LOCALES Y GARAJE EN C/S.FRANCISCO,LUCENA	399.327,20€	PROLUC S.L	EJECUTADO
PBE DE 15 VIVIENDAS UNIF. ADOSADAS EN PERI NS1, LAS NAVAS.	1.169.278,66€	GRUPOVI S.L.U.	EJECUTADO
PBE DE VIVIENDAS, LOCALES Y GARAJE C/ MOLINOS DE CASTRO DEL RIO (CORDOBA)	1.076.932 €	LOS MOLINOS M & M S.L.	EJECUTADO
PBE DE 45 VIVIENDAS, LOCALES Y GARAJE EN LA MANZANA 3 DE PAU-R2 DE CABRA (CORDOBA).	2.868.637,20 €	VIMPICA E.B. DE CONSTRUCCION.	EJECUTADO
PBE DE 45 VIVIENDAS, LOCALES Y GARAJE EN LA MANZANA 2 DE PAU-R2 DE CABRA (CORDOBA).	2.706.635,30 €	VIMPICA E.B. DE CONSTRUCCION.	EJECUTADO

FOTOGRAFÍAS DE PROYECTOS SINGULARES

VIVIENDA UNIFAMILIAR AISLADA " CASA OLIVAS" EN C/ SIERRA MORENA N° 13 DE LUCENA, CÓRDOBA.

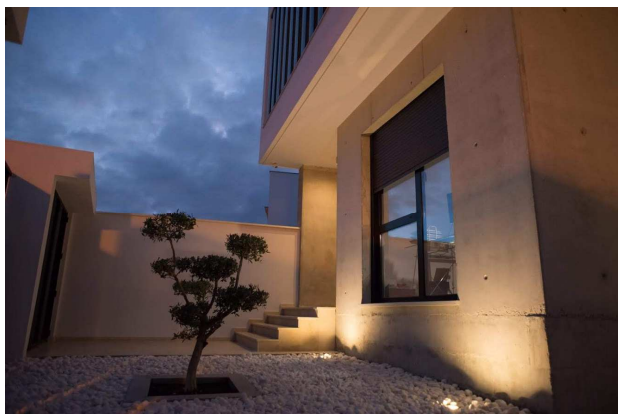
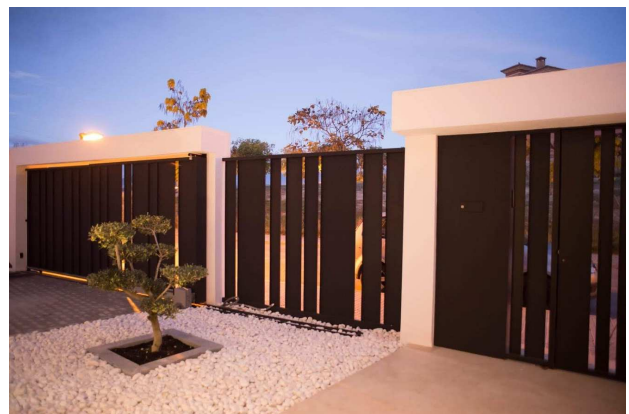
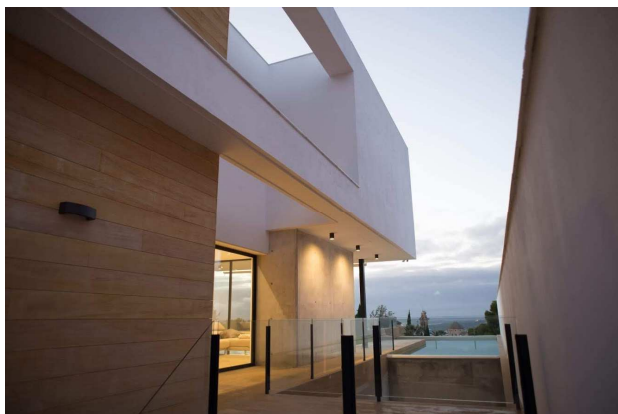
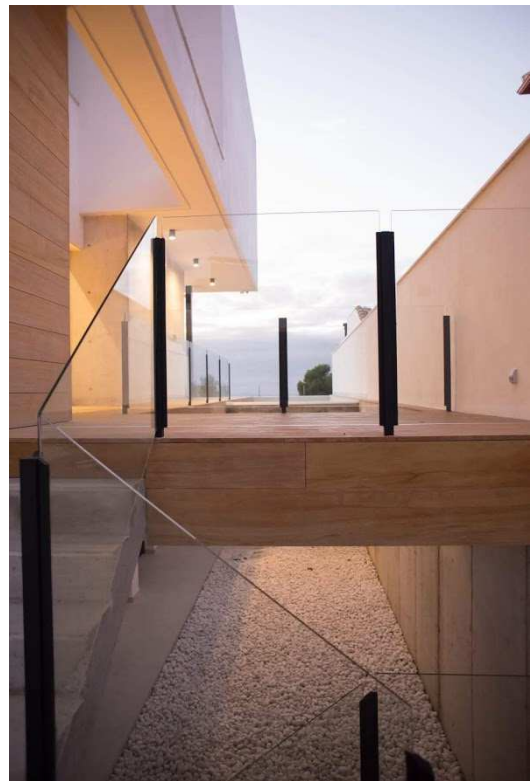

45 VIVIENDAS DE VPO, GARAJE Y LOCALES COMERCIALES EN MANZANA 3 DEL PAU-R2 DE CABRA (CÓRDOBA).



REFORMA Y REHABILITACIÓN DE LA IGLESIA DE NTRA. SRA DEL CARMEN EN LOS LLANOS DE DON JUAN.



EDIFICIO RESIDENCIAL "LAS PERLAS", EN C/ LA UNION ESQUINA C/ EDISSON DE MÁLAGA.
(6 plantas sobre rasante y 3 bajo rasante)



18 VIVIENDAS, LOCALES COMERCIALES Y GARAJE EN EL PLAN PARCIAL RESIDENCIAL 1 DE RUTE (CÓRDOBA).



APARTAMENTOS TURÍSTICOS EN AVDA. DEL COLORADO ESQ. C/ VISTALMAR TORREMOLINOS.

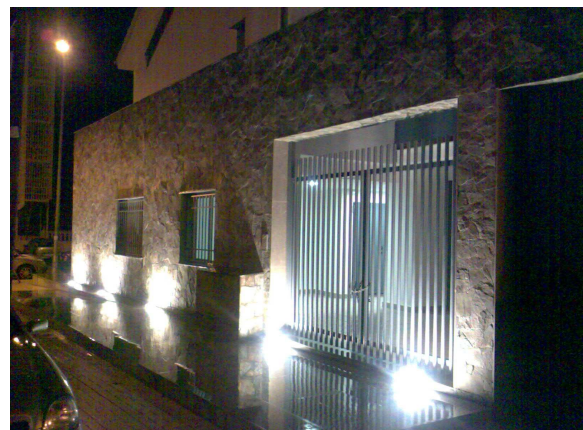
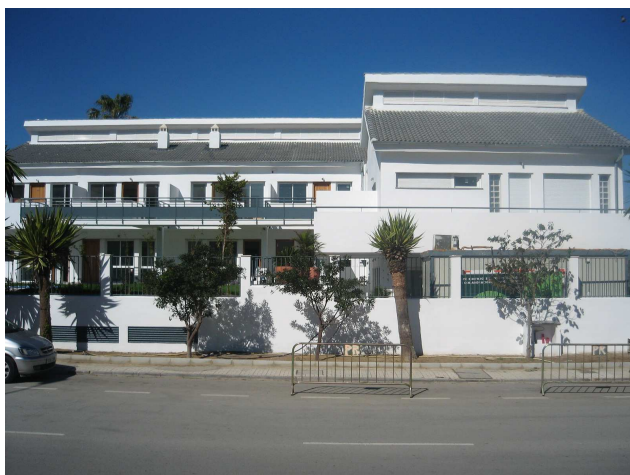

REHABILITACION DE CASA SOLARIEGA EN C/ LUCENA, 33 DE ANTEQUERA



LUCENA , 12 DE NOVIEMBRE DEL AÑO 2018.

A handwritten signature in blue ink, which appears to read "Anabel Rodriguez Lopez".

FDO: ANABEL RODRIGUEZ LOPEZ